PRESS+

図書館ニュース
プレスプラスあ
No.577

明石型生船が“ふね遺産”に認定！

2025
10

写真（下段）：過去の展示・講座の様子

P.2　Pick up！
P.3　図書館からのお知らせ
P.5　先生たちの目利き本／コラム／編集便り
P.6　おすすめ図書
P.8　月間カレンダー

明石市立図書館

Pick up!

明石が誇る「明石型生船」の歴史・造船資料一式が「第９回 ふね遺産」に認定！記念講座・展示を開催！

あかし市民図書館では、かつて明石で生まれた明石型生船についての調査を、地元の生船研究会と共同で行い、これまで『明石型生船調査資料集・生船写真帖』と続編『明石型生船調査報告書 Vol.2』、『明石型生船調査報告書 Vol.3』の資料集を発行してきました。この度、これらの研究資料を含む明石型生船に関する歴史・造船資料一式が「第９回 ふね遺産（Ship Heritage）」に認定されました！

明石型生船は、明治38年に明石の活魚仲買商だった中部幾次郎が考案した石油発動機（オイルエンジン）を初めて取り付けて改良した活魚運搬船です。この船の登場により、大阪へ鮮魚を届ける時間が大幅に短縮され、その後の漁業運搬業に大きな影響を与えたと言われています。

今回のふね遺産認定を記念して、あかし市民図書館では、生船内での乗組員の仕事や生活風景を知ることができる講座と展示を実施します。この機会にぜひ、明石にとって重要な産業遺産といえる生船について学んでみませんか？

明石型生船 第一新生丸
出典：『中部幾次郎氏寿象除幕記念帖』

中部幾次郎像
（県立明石公園正面入口）

明石型生船について知ろう

明石市立文化博物館 連携企画
第９回ふね遺産認定記念「地域学講座『生船の生活誌』」

生船内での乗組員の仕事や生活風景を知ることができる講座です。

日時　10月25日（土）14:00 ～ 15:30
会場　市民　研修室
講師　髙島信之氏
（明石市市史編さん担当 明石型生船調査チーム）
対象　どなたでも　（大人向け）
定員　25名
申込　10月11日（土）より、
窓口・電話・FAXにて受付
（先着順）

関連展示「生船の生活誌」

会期　10月14日（火）～ 26日（日）
場所　市民　ふるさと資料コーナー

過去の講座の様子

生船関連の資料は
デジタル版を公開しています。

明石 郷土の記憶
デジタル版 ADEAC

「ふね遺産」とは？

歴史的・技術的に価値のある船舟類などを「ふね遺産」として認定し広く周知している日本船舶海洋工学会の取り組みです。

日本船舶海洋工学会
ホームページをチェック！

ゆるっと読書会 テーマ本『「好き」を言語化する技術』（三宅 香帆／著） 市民

好きな映画やアイドルについて、その素晴らしさを上手く言葉にして共有したい！ 10月のテーマ本は、そんな“推し語り”に役立つ1冊を取り上げます。どんな工夫があるのかみんなで語り合いませんか？

日時 10月26日（日）13:30～15:00
会場 市民 研修室 **定員** 10名
申込 10月12日（日）より、窓口・電話・FAXにて受付（先着順）

てづくり会 市民 西部

手作りで簡単に遊べるものを作る工作講座です。

市民「わたしだけのひみつのほん」
西部「紙皿で巨大！ヨーヨーをつくろう」

日時 市民 11月9日（日）11:00～12:00
西部 10月26日（日）11:00～12:00
会場 市民 研修室 西部 2階研修室
対象 4歳～小学生（未就学児は保護者同伴）
定員 各館10名
申込 市民 10月26日（日）より、
西部 10月12日（日）より、窓口・電話・FAXにて受付（先着順）

としょかんでおたんじょう会 市民 西部

お誕生日が近いお友だちといっしょに、図書館でお祝いをしませんか？ イベントでは季節や誕生日をテーマにした絵本を読み聞かせします。お祝いする・される嬉しい気持ちを感じてみましょう！

日時 市民 11月23日（日）11:00～11:30
西部 11月8日（土）11:00～11:30
会場 各館 おはなしのへや
対象 10～12月生まれの満3～6歳の未就学児とその保護者
定員 市民 5組10名程度 西部 4組8名程度
申込 市民 11月9日（日）より、
西部 10月25日（土）より、窓口・電話・FAXにて受付（先着順）

Gift Book 本の交換会 市民

人に読んでもらいたい本を持ち寄り、その本との出会いや本の感想など、お互いの読書体験を伝え合う交流会です。読書の楽しさを広げてみましょう！

日時 11月1日（土）13:30～14:30
会場 市民 研修室
対象 中学生以上 **定員** 5名程度
申込 10月18日（土）より、窓口・電話・FAXにて受付（先着順）

ふらっとよってみん？ 妄想図書館inふたみん ～こんな図書館あったらいいな～ 二見

7月から貸出をはじめたフリースペース。あなたならどう使いたい？ 自由に楽しくおしゃべりしませんか。

日時 10月26日（日）10:00～12:00
会場 二見 フリースペース
申込 不要、直接会場へ

まちかどミニコンサート 市民 西部

市民「鼓絃派オリジナル曲 ミニコンサート」

バイオリン、ベースギター、キーボードで鎮魂曲「レクイエム1.17」を中心にオリジナル曲を演奏します。やさしく奏でられる音楽をお楽しみください。

日時 10月19日（日）15:00～15:30（開場14:30）
会場 市民 研修室
出演 日下部光彦（バイオリン）、渡辺美知男（ベースギター）、広瀬一葉（キーボード）
定員 30名
申込 10月5日（日）より、窓口・電話・FAXにて受付（先着順）

西部「秋のコンサート」

「白いブランコ」（ビリー・バンバン）、「秋桜」（山口百恵）、「ふたり酒」（川中美幸）などの懐メロを、ギターの弾き語りでお届けします。

日時 11月2日（日）15:00～15:30（開場14:30）
会場 西部 2階研修室
出演 ギター弾き語り ヤマモト
定員 30名
申込 10月19日（日）より、窓口・電話・FAXにて受付（先着順）

●FAXでの申込み方法 イベント名・イベント日時・開催館・氏名・あれば利用者カード番号・返信用FAX番号・学年を記入して送信／開館時間中以外は無効

※特に記載のないイベントは、どなたでもご参加いただける催しです。

製本工房「文庫本がハードカバーに大変身！」 市民

文庫本にオリジナルのカバーを付けて、ハードカバーの本に作り変える体験をします。本の作りも学び、また、図書館で行っている本の修理の様子も紹介します。

日時 10月18日（土）13:30～15:00
会場 市民 研修室
対象 大人 **定員** 10名
申込 10月4日（土）より、窓口・電話・FAXにて受付（先着順）

SDGs講座 「江井島海岸の藻が教えてくれること―身近な環境の保全について考える―」 市民

アマモの再生など、明石や神戸で取り組まれている沿岸保全活動をご紹介します。ローカルな環境保全の取り組みがSDGsとどう関係しているのか、そこにどんな課題があるのかなどを考えます。

日時 10月26日（日）10:00～12:00
会場 市民 研修室
講師 鈴木遥氏（神戸学院大学 人文学部 講師）
対象 大人 **定員** 30名
申込 10月12日（日）より、窓口・電話・FAXにて受付（先着順）
共催 神戸学院大学地域研究センター

地域学講座 「二見にあった二つの紡績工場のこと―播磨地方の木綿づくりの系譜―」 西部

かつて二見地区には、東洋紡績関連の綿紡績工場が二つ位置していました。時代に翻弄されながら操業した両工場の変遷をたどります。

日時 11月9日（日）13:00～14:30
会場 西部 2階研修室
講師 矢嶋巌氏（神戸学院大学 人文学部 教授）
対象 大人 **定員** 30名
申込 10月26日（日）より、窓口・電話・FAXにて受付（先着順）
共催 神戸学院大学地域研究センター

チームイベントのご案内

市民 声のかけ橋 朗読会

（浅田次郎／著「『よそいきの街』は今」、ほか）

10/29（水）14:00～15:00
出演 朗読ボランティアグループ 声のかけ橋
対象 大人 **定員** 25名
申込 10/15（水）より

市民 西部 朗読のひととき

（藤沢周平／著「桐畑に雨のふる日」、ほか）

市民 11/6（木）
西部 11/13（木） 両日14:00～15:00
出演 朗読グループ「えん」
対象 大人 **定員** 25名
申込 市民 10/23（木）より
西部 10/30（木）より

市民 心ときめく絵本の世界へ

テーマ：「秋」

10/8（水）14:00～16:00
※毎月第2水曜日開催
対象 大人 **定員** 5名程度
申込 不要、直接会場へ

西部 日曜午後のアート鑑賞サロン

10/19（日）16:00～17:00
講師 アートナビゲーター TetoMeto
定員 6名
申込 不要、直接会場へ

D チーム「市民による夢の図書館プロジェクト」

システム更新に伴うサービス変更のお知らせ 市民 西部 二見

12/24（水）～28（日）は、システム更新のため、サービス内容を一部変更して開館します。また12/29（月）～1/5（月）は年末年始で休館いたしますが、引き続きシステム更新を行うため図書館HP等の利用ができません。

開館（サービス一部変更・Webサービス一部利用不可）
2025年12月24日（水）～12月28日（日）
休館（Webサービス一部利用不可）
2025年12月29日（月）～2026年1月5日（月）
※詳細は決まり次第、図書館のHP等でお知らせします。

●FAXでの申込み方法 イベント名・イベント日時・開催館・氏名・あれば利用者カード番号・返信用FAX番号・学年を記入して送信／開館時間中以外は無効

※特に記載のないイベントは、どなたでもご参加いただける催しです。

先生たちの目利き本

リレーエッセイ Vol.2

神戸学院大学の先生たちが
これまでの研究者生活で出会った一冊ついて、
リレー形式で語ります。

江戸時代生まれの人が語る明石

今年100才になる人は、大正末の生まれです。それより過去の出来事は、もう人から聞くことはできません。私は人類学の研究者で、人から話を聞くことが主な調査方法です。稲爪神社氏子地域の研究をするなかでこの本に出会い、読むうちに、江戸時代生まれの明石のおじいさんから昔のことを教えてもらっているように感じました。この本は、橋本海関（かいかん）（1852～1935）が、郷里明石の様々な事跡について知見を記録したものです。例えば稲爪神社の秋祭り宵宮の三神の舞いや、神輿巡行の際、本陣前で行う神事などについても書かれています。私が毎年見ている舞いや儀礼が同じようにされていたのだな、と、時間の連続性を感じますし、学ぶことも多いです。

今号の目利き本

『明石名勝古事談』
橋本海関（かいかん）／著
中央印刷株式会社出版部／出版
請求記号 K 29 18

三田 牧 先生
神戸学院大学 人文学部 准教授

専門は文化人類学。沖縄やパラオが主な調査地です。神戸学院大学に赴任してからは、明石市大蔵本町の稲爪神社氏子地域でフィールドワークをさせてもらっています。

図書館スタッフからのひと言

今回紹介した目利き本や、明石に関する資料を探したい場合は、「ふるさと資料コーナー」でご相談いただけます。

次回の先生は？

大西 慎也 先生
（神戸学院大学 人文学部 教授）

1月号で掲載します。お楽しみに！

コラム＆編集便り

移動図書館

●今月の1枚●

大窪住宅でお気に入りの紅葉スポット♡
今年も会えるかな？

#読書の秋
#くるりんの一日
#秋空

こんなところやねん

明治34年、魚住町に（株）魚住銀行が設立されました。今は畑になっていますが、金庫室に使われていた煉瓦の一部を見ることができます。

ふたみんつうしん

ふたみんには、「学習なんでもノート」が置いてあります。勉強の悩み事や、おすすめのノートのまとめ方など、なんでも気軽に書いてください。お返事の書き込みも大歓迎です。もしかしたら図書館スタッフもコメントを書いているかも？

編集便り

ようやく秋らしく、ゆったりとした気分で夜長の読書を楽しめるような気候になりました。最近は短くなった秋を惜しむように、満喫しながら過ごしたいですね。

新着 おすすめ図書

児童書（えほん）

請求記号 PN ハ

『にくのくいーん』

はらぺこめがね／[作]　出版社／教育画劇

「にくのくに」のおきさき、すなわち、にくのくい〜んたちがランチパーティにあつまりました。われさきにと、自慢の肉料理の紹介がはじまります。つぎつぎに登場するページいっぱいに描かれた肉料理は、おいしそうなのはもちろん、熱々で、匂いまで感じられそう。お肉が食べたくなる、にく〜い絵本です。

児童書（よみもの）

請求記号 91 イ

『ぼくへのレファレンス』

岩崎 まさえ／作　黒須 高嶺／絵　出版社／国土社

職場体験で図書館に行ったリョウは、貴重書庫で、江戸時代のある古文書を見つけました。さらに、謎の少年から調べてもらいたいと「レファレンス」も受けます。どうやら盛岡の一揆に関する質問のようで、図書館で出会った郷土史研究家のおじいさんと、解決のために現地へむかうことに…。盛岡の郷土史に隠された真実とは？ そしてリョウは、どんな「回答」を出したのでしょう。

ティーンズ

請求記号 019.1 トク

『ゼロからの読書教室』

読書猿／著　北澤 平祐／絵　出版社／NHK出版

小さな頃から本を読むのが苦手だという著者が、本と仲良くなるための工夫や、出会いたい本に出会うための方法を伝授します。忙しい時は、無理に最後まで読まなくてもいいし、集中しにくい時は、気になるところだけ読んでもいい！？ など、ちょっとした工夫や、気の持ちようが書かれていて、今後の読書の手助けになりそうな1冊です。

電子図書

『純喫茶とあまいもの　大阪編』

難波　里奈／著　出版社／誠文堂新光社

昨今、さまざまな世代に人気の純喫茶。懐かしさやレトロなかわいさも魅力です。大阪府内の名喫茶29店を店主のこだわりのプリンやパフェをはじめとする“あまいもの”や、内装・カトラリーなどを美しい写真付きで紹介しています。気になる純喫茶を訪れて、癒しの時間を過ごしてみませんか。

［左の二次元コードから紹介した本のページへアクセスできます］

おすすめ図書

ジュンク堂書店×あかし市民図書館

今月のテーマ「心がときめく一冊」

ジュンク堂書店スタッフのおすすめ

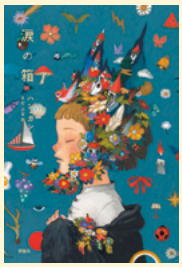

請求記号 929.1 ハン

『涙の箱』

ハン ガン／作　きむ ふな／訳　出版社／評論社

ノーベル文学賞受賞作家ハン・ガン氏が大人のために書き上げた童話。韓国で幅広い世代に愛され続けているこの作品が世界初翻訳として日本にやって来ました。ハン・ガン氏の強い希望により日本語版の装画と挿絵は日本人の画家であるjunaida氏が担当し、この美しい書籍が完成しました。感情の数だけ涙には色彩があってその輝きは絶望から這い上がるための力となる。そんな涙の意味と希望に満ち溢れた心ときめく１冊です。

あかし市民図書館スタッフのおすすめ

請求記号 596.65

『愛でたい。贈りたい。恋するクッキー缶図鑑』

坂井 勇太朗／著　PIE International／著　出版社／パイインターナショナル

百貨店やパティスリーで、心がときめくようなクッキー缶に出会ったことはありませんか？ ギフトや自分へのご褒美に購入したくなる方もいるのではないでしょうか。その魅力は、焼き菓子の味わいだけでなく、ユニークな型抜きや美しいデザインの缶や包装紙、ショッパーにも詰まっています。本書では、誰もが知る名店からホテルの限定品、個人店まで、120種以上のクッキー缶を掲載。ブランドの歴史や名缶誕生秘話なども紹介され、シェフやお店のこだわりを知ることができます。クッキー缶の楽しみ方が広がる１冊です。

社史紹介

請求記号 K 577

『ホーユー100年史』

「ホーユー100年史」編纂委員会／編集　ホーユー株式会社／編集
発行／ホーユー

ドラッグストアでもお馴染みのヘアカラー剤「ビゲン」は、1957年の発売から今日まで続くホーユー株式会社のロングセラー商品です。1923年に前身の明友商会を創立した同社は、人気を博していた白髪染め「元禄」に次ぐ柱商品「ビゲン」をヒットさせ、70年代には業界トップの企業へと成長します。90年代の茶髪ブームを機に、20代を対象とした“黒髪市場”に向けたブランドを展開。国内外で市場を拡大していきました。近年では医薬品事業等、新しい分野への挑戦を進める同社の100年を振り返る１冊です。

ジュンク堂書店明石店とあかし市民図書館のスタッフが共通のテーマでおすすめ本をご紹介！

10

	あかし市民図書館 〒673-8567 明石市大明石町1-6-1 4F 開館時間：9時30分～21時（土日・祝は19時まで） ☎（078）918-5800 / FAX（078）913-6071	明石市立西部図書館 〒674-8567 明石市魚住町中尾702-3 開館時間：9時30分～19時 ☎（078）918-5675 / FAX（078）947-2754	明石市立二見図書館 〒674-0095 明石市二見町西二見駅前1-18 イトーヨーカドー明石店3F　開館時間：9時30分～19時 ☎（078）965-9023 / FAX（078）965-9123
1 水			
2 木	申すくすく子育てサポート　10:30 子（～2歳）と親 育児コンシェルジュ　12:00		
3 金			
4 土	D どようのえほんの会　11:00	D どようのえほんの会　11:00 子（3～5歳） 申 D おとなのためのおはなし会　14:00 大	
5 日	申新米パパの子育て応援「パパにもできるもん!! 読み聞かせ講座」 11:00 子（～2歳）と親（新米パパ）		おさかなのおはなし会　11:00～ 里親月間特別イベント「オリジナル缶バッジをつくろう！」13:30
6 月		休　館　日	
7 火	D おはなしひろば　11:00 子（～3歳）と親		おはなし会　14:00 子
8 水	申すくすく子育てサポート　10:30 子（～2歳）と親 育児コンシェルジュ　12:00 絵本のよみきかせ会　11:00（会場：2階ジュンク堂書店） D 心ときめく絵本の世界へ　14:00 大		
9 木			ふたみんでボードゲーム　15:00
10 金	心のサポーター養成講座　14:00（受付終了済）	申託児 9:45～10:30/10:45～11:30 子（6か月～未就学児） おはなし会　16:00 子（4～5歳）	
11 土	D おはなし会　11:00 子（4～6歳）／11:30 小 申地域学講座「五色塚古墳は畿内大和王権の関所か」14:00 大		
12 日	申ウェルカム！あかし　11:00 子（未就学児）と親（転入3年以内） D 絵本とお話の会"たんぽぽ"　14:00		
13 月祝	申はじめての自然環境学習「秋のむし観察会」　10:00 小と親		
14 火	おやこでえほん　11:00 子（～3歳）と親	おやこでえほん（11:00 子（～2歳） 11:30 子（3～4歳））	
15 水	D 切手あそび　14:00	申託児 9:45～10:30/10:45～11:30 子（6か月～未就学児）	おはなし会　11:00 子
16 木			ふたみんでボードゲーム　15:00
17 金			
18 土	里親月間特別イベント「オリジナル缶バッジをつくろう！」10:00 D にこにこ・かみしばい　11:00 子（3歳～） D きくちゃん・こっちゃん親子のたのしい読み聞かせ　13:30 申製本工房　13:30 大	D どようのえほんの会　11:00 子（5歳～）	
19 日	申まちかどミニコンサート　15:00	申本の紹介POPを作ろう！　13:30 D 日曜午後のアート鑑賞サロン　16:00	
20 月		休　館　日	
21 火	休　館　日	休　館　日	休　館　日
22 水	申起業家トークライブ セミナー＆交流会（商品撮影術） 13:30 大（起業準備中の方・起業者）～10/15まで受付		
23 木	申すくすく子育てサポート　10:30～ 子（～2歳）と親 育児コンシェルジュ　12:00		静かに本を読む日
24 金	申テクノカフェ「太陽フレアと惑星雷」　15:00	申託児 9:45～10:30/10:45～11:30 子（6か月～未就学児） D おはなし会　16:00 子（4～5歳）	
25 土	D おはなし会　11:00 子（4～6歳）／11:30 小 いのちの授業～大切なものは目に見えない～　10:00 申地域学講座「生船の生活誌」　14:00 大	にこにこ・かみしばい　11:00 子（3歳～）	どようのえほんの会　11:00 子 D つくって あそぼ！「マジックカードをつくろう！」　13:30 子
26 日	申SDGs講座「江井島海岸の藻が教えてくれること ―身近な環境の保全について考える―」　10:00 大 申ゆるっと読書会　13:30	申てづくり会　11:00 子（4歳～小学生）	ふらっとよってみん？妄想図書館 in ふたみん　10:00 ゲームだよ！全員集合！　14:00
27 月		休　館　日	
28 火	おやこでえほん　11:00～ 子（～3歳）と親	D おやこでえほん（11:00 子（～2歳） 11:30 子（3～4歳））	
29 水	絵本の読み聞かせ「ありのままがあたりまえのまち」　10:00 申 D 声のかけ橋 朗読会　14:00 大		絵本の読み聞かせ「ありのままがあたりまえのまち」13:30
30 木	みらいの明石を語り合い創ろう！ワークショップ　10:00	みらいの明石を語り合い創ろう！ワークショップ　13:00	みらいの明石を語り合い創ろう！ワークショップ　15:00
31 金			
展示	10/1～31　一般 SDGｓ2025 児童 神さま、お願い☆ ティーンズ 美しい夜空 10/14～26 展示「生船の生活誌」 10/22～31 しかけ絵本のせかい 「たこ文庫の人2025」たこ屋台展示　開催中！	10/1～31　一般 満ちてゆく 児童 身を守ろう！どんな危険があるのかな？ ティーンズ 恐竜がいっぱい 10/22～31 しかけ絵本のせかい	10/1～31　おしかつっ！

※イベント内容等は変更・中止となる可能性があります。

子 子ども対象　小 小学生対象　T ティーンズ対象　大 大人対象　親 保護者も対象　利 利用者登録済の方対象　申 申し込みが必要なイベント
D 市民による夢の図書館プロジェクトメンバーによるイベント　F ふたみん使ってみいひん？プロジェクトのイベント